Kontakt

- **Dr. Frank Baumann**

  E-Mail: abteilung9@rpf.bwl.de
  Tel.: 0761 208-3000

  Dienstgebäude:
  Sautierstr. 36, 79104 Freiburg i. Br.

Direktlinks

- Kartenviewer: Reliefparameter Höhe über Tiefenlinie

Pfadnavigation

1. Startseite
2. Entity Print

Boden- und Deckschichtenmodellierung

Die Verfügbarkeit hochauflösender Reliefdaten macht den Einsatz von Methoden aus der digitalen Bodenkartierung (Digital Soil Mapping, DSM) auch für die geologische und bodenkundliche Landesaufnahme interessant. Das aus einer Laserscanbefliegung entstandene Digitale Geländemodell (DGM) Baden-Württemberg liefert mit seiner Gitterweite von 1?Meter hochauflösende Daten der Geländeoberfläche und ermöglicht die Ableitung von Reliefparametern wie Tiefen- und Kulminationslinien, Hangneigung oder Wölbu
Decks

Digit

Mit D
Daten
Karter
Genau
Fachk

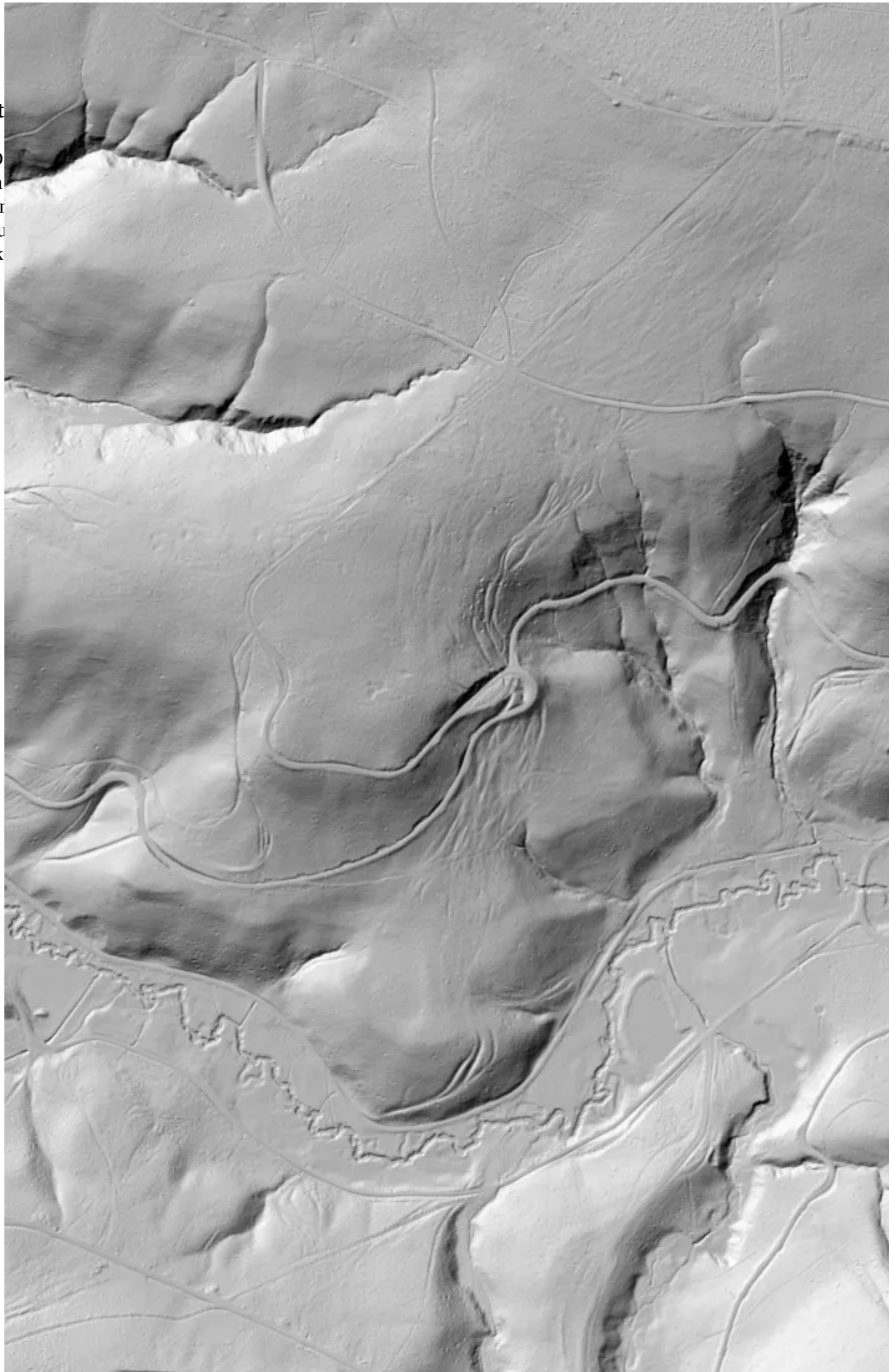

LGRB

In der
sich äl
der BI
Model
Raster
boden
abgebi

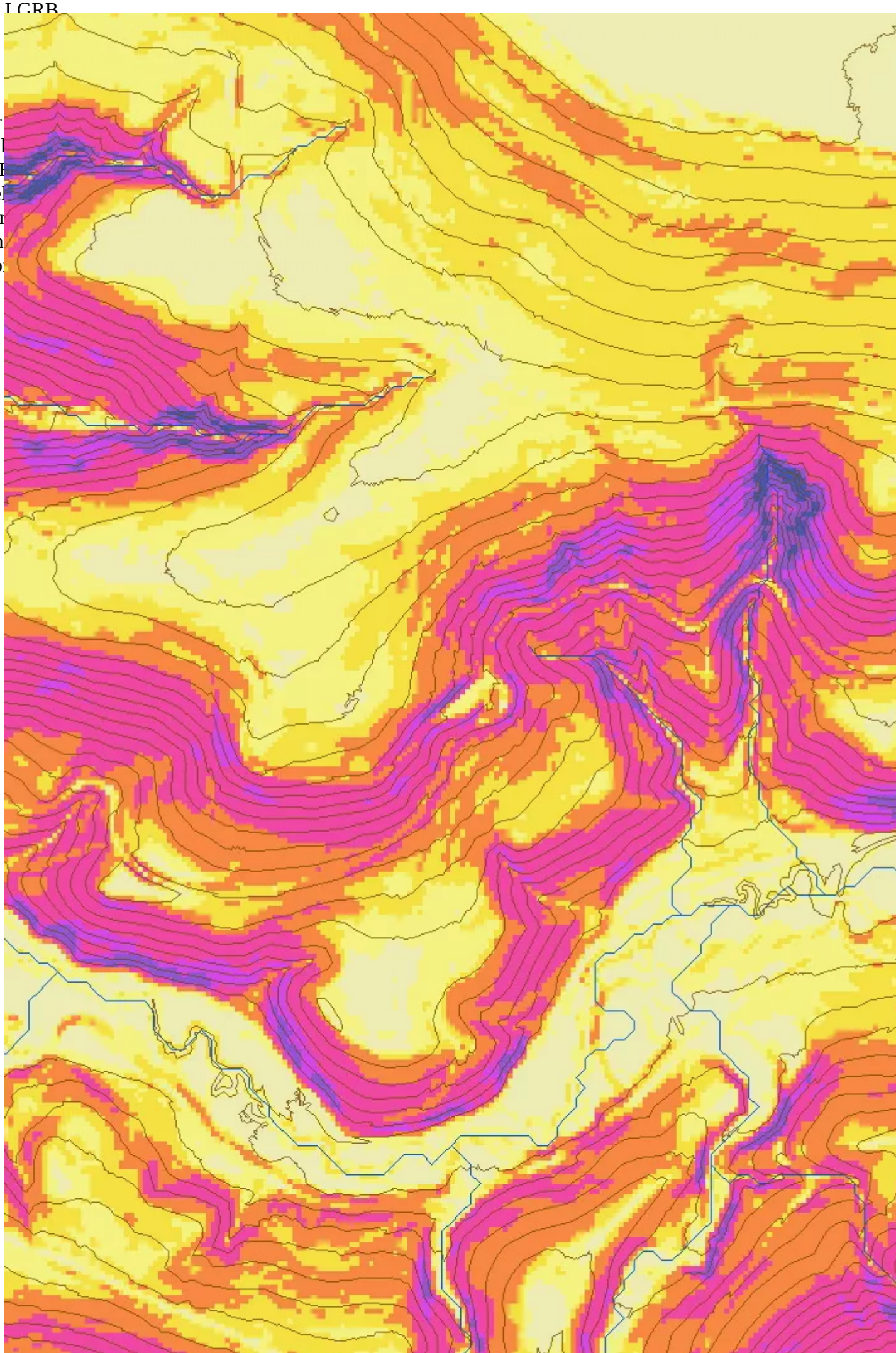

LGRB
Aus dem 1m-DGM abgeleitete Hangneigungsklassen mit Höhenlinien; Goldersbachtal im Schönbuch bei Tübingen

Diese Seite teilen

- Auf Facebook teilen.
- Auf Twitter teilen.
- Auf LinkedIn teilen.
- Auf XING teilen.
- Per E-Mail teilen.