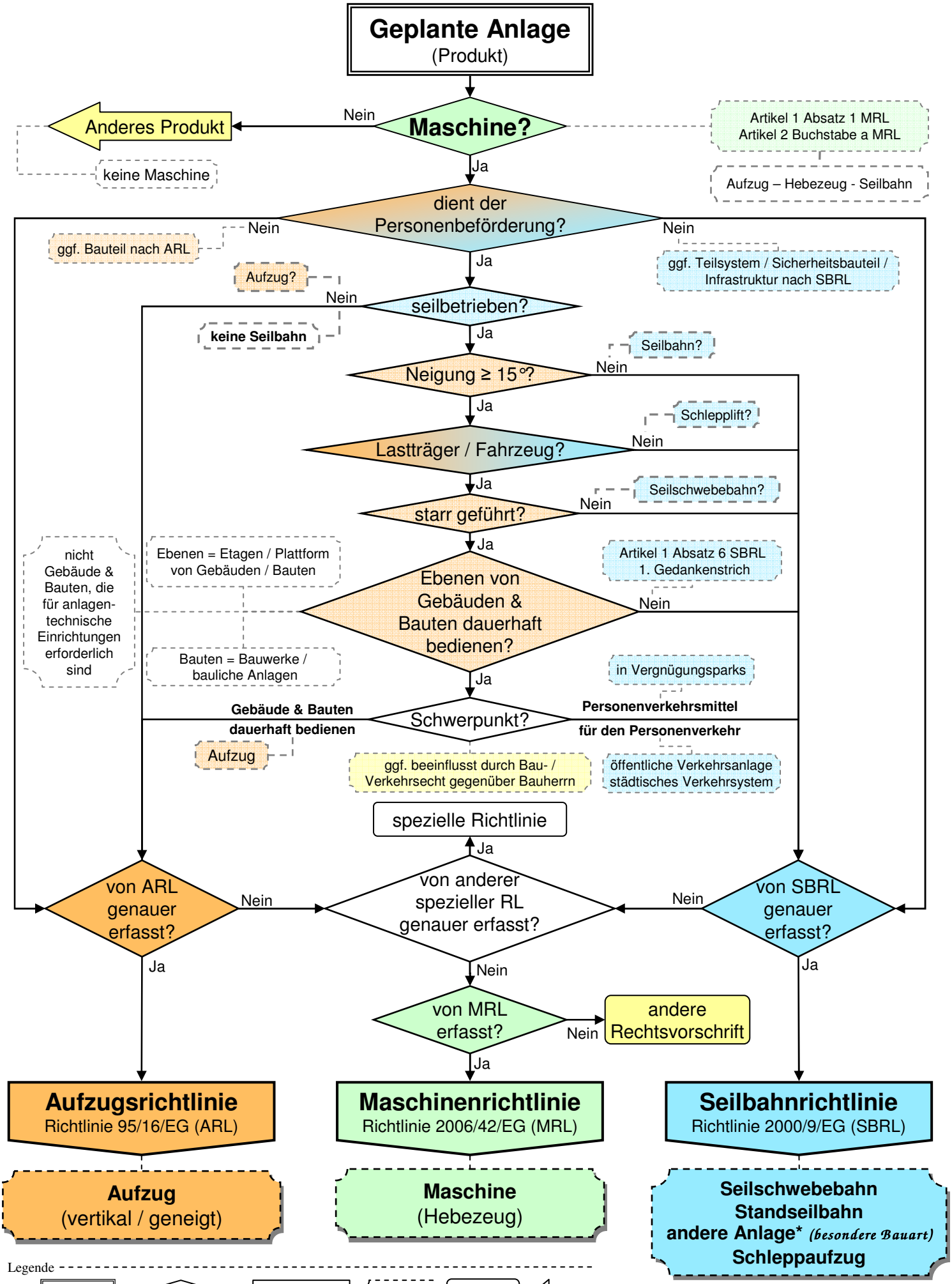

Legende

Start | Verzweigung | Rechtsvorschrift | Hinweis | Alternative | Verweis

Stand: 21.02.2012
Ansprechpartner
Dipl.-Ing. Joachim Schäfer

* z.B. von Rädern getragen & Seilen bewegt

Baden-Württemberg
REGIERUNGSPRÄSIDIUM FREIBURG
Landesbergdirektion